

behaglich + natürlich wohnen
GFELLERHOLZBAU



EFH Gurtenweg

Unsere Leistungen:

- Aussenwände und Dach in Elementbau
- Fassadenverkleidung in Holz
- Innenverkleidung in Weisstanne astfrei

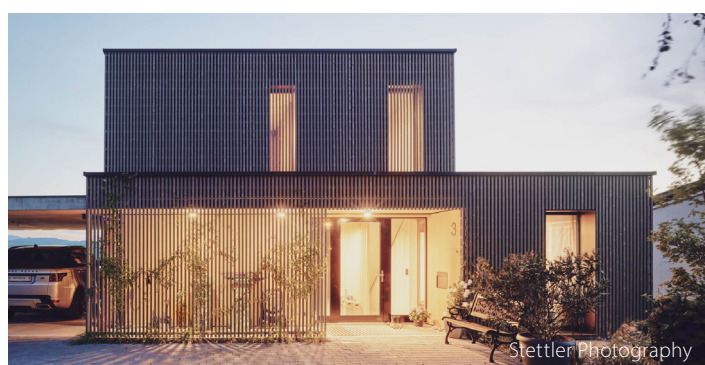

Bauherr:

Thomas und Marisa Melliger

Bauherr:

rothen.id architekten ag
3013 Bern
Tel. +41 79 544 87 25
Email. info@rothen.id

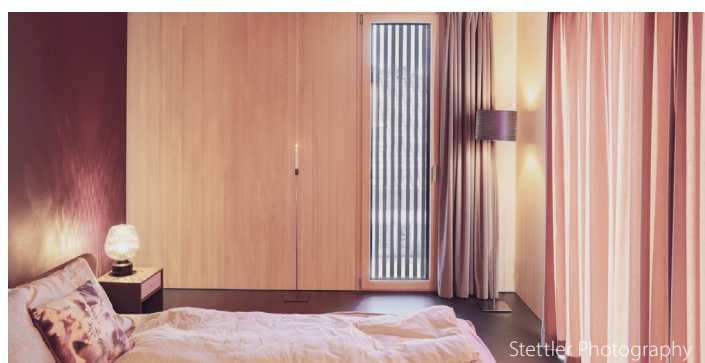

Baujahr:

2020

Bauvolumen:

CHF. 180 000.-

Weitere Referenzen unter:

gfeller-holzbau.ch